energy projects
ΜΙΧΑΗΛΙΔΗΣ Θ. ΚΑΙ ΣΙΑ Ο.Ε.

ΕΠΙΚΟΙΝΩΝΙΑ

Διεύθυνση: Τσιμισκή 6Α Αλεξανδρούπολη ΤΚ 68100

Τηλέφωνο: +30 25510-26228

E-mail: info@energy-projects.gr

ΦΩΤΟΒΟΛΤΑΪΚΑ ΣΥΣΤΗΜΑΤΑ

NET BILLING

#gosolar

energy projects
ΜΙΧΑΗΛΙΔΗΣ Θ. ΚΑΙ ΣΙΑ Ο.Ε.

NET BILLING

Συμψηφισμός λογαριασμών

Αφορά εγκαταστάσεις Συστημάτων ΑΠΕ που υλοποιούνται σε υποστατικά με εμπορική ή βιομηχανική διατίμηση (δηλαδή εμπορικές, βιομηχανικές μονάδες, δημόσια κτίρια, στρατόπεδα, σχολεία, γεωργικές και κτηνοτροφικές μονάδες, επιχειρήσεις αλιείας) με σκοπό την παραγωγή ηλεκτρικής ενέργειας για ιδία χρήση.

- Δωρεάν ρεύμα για πάντα
- Γρήγορη απόσβεση
- Μεγάλα κέρδη στην 25ετία
- Φιλική τεχνολογία προς το περιβάλλον
- Προστασία από μελλοντικές αυξήσεις
- Αναβάθμιση ενεργειακής κλάσης

Δωρεάν ρεύμα για πάντα

Απαλλαγείτε από τον λογαριασμό του ρεύματος

Γρήγορη απόσβεση

Γρήγορη απόσβεση κεφαλαίου

ΠΡΟΔΙΑΓΡΑΦΕΣ

Προϋποθέσεις εγκατάστασης

Τα συστήματα ΑΠΕ μπορούν να εγκατασταθούν στην οροφή νόμιμα ανεγερμένων υποστατικών ή στο έδαφος εντός του ιδίου τεμαχίου ή/και όμορων τεμαχίων με το υποστατικό το οποίο θα εξυπηρετούν.

ΙΣΧΥΣ

Η ισχύς του κάθε συστήματος ΑΠΕ που δύναται να εγκατασταθεί στα πλαίσια της Κατηγορίας Β είναι 10kW - 10MW ανά λογαριασμό κατανάλωσης ηλεκτρικής ενέργειας.
Βασική προϋπόθεση: Η μέγιστη ισχύς κάθε συστήματος ΑΠΕ δεν μπορεί να ξεπεράσει το 80% του εγκατεστημένου φορτίου του εξυπηρετούμενου υποστατικού, εκτός στην περίπτωση που θα εγκατασταθεί ανάλογο σύστημα αποθήκευσης ή/και σύστημα ελέγχου έκχυσης ηλεκτρικής ενέργειας στο ηλεκτρικό σύστημα (Export Limitation Scheme). Σημειώνεται ότι η αναμενόμενη συνολική ετήσια παραγωγή δεν θα υπερβαίνει την συνολική ετήσια κατανάλωση του εξυπηρετούμενου υποστατικού.

ΚΟΣΤΟΣ

Στην περίπτωση που το κόστος της εξαγόμενης ηλεκτρικής ενέργειας δεν ξεπερνά το κόστος της εισαγόμενης ηλεκτρικής ενέργειας (πληρωτέο χρηματικό ποσό του καταναλωτή προς τον προμηθευτή), τότε ο καταναλωτής θα καταβάλει την διαφορά που θα προκύπτει από το συμψηφισμό του κόστους της εξαγόμενης και της εισαγόμενης ηλεκτρικής ενέργειας την εκάστοτε περίοδο τιμολόγησης. Στον τελευταίο λογαριασμό, εντός μιας χρονικής περιόδου δώδεκα μηνών, θα γίνεται η τελική εκκαθάριση των χρηματικών πλεονασμάτων Ο δικαιούχος θα υπογράφει Σύμβαση Αγοράς Ηλεκτρικής Ενέργειας με τον εκάστοτε Προμηθευτή του, η οποία θα ισχύει για διάστημα 10 χρόνων.

Φιλικά προς το περιβάλλον

Τεχνολογία φιλική προς το περιβάλλον

Προστασία Τιμής

Προστασία από αυξήσεις και φόρους

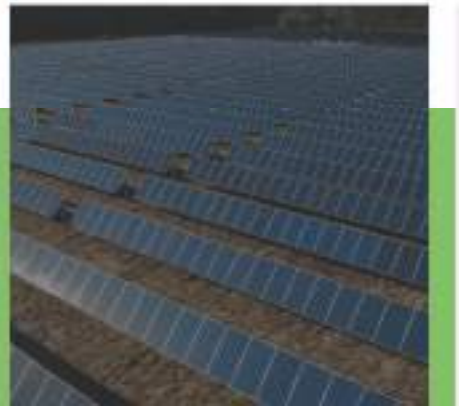

energy projects